# bank objekte

Planung
Einrichtung
Ausstattung
Digitalisierung

Ausgabe 6/2022 · Dezember/Januar
ZKZ 06039 (Deutschland)
Plus.Zeitung 12Z039463 P (Österreich)
Post-Nr. 06-22 objekte

ISSN 2194-1335
Einzelverkaufspreis € 12,50
26. Jahrgang

## Weitblick
Sparkasse Lippstadt

KRANZ
InnenArchitekten

**Fachthema**
Sicherheit im SB-Bereich

**Special**
Raum- und Trennwandsysteme

**IT:BANKER**
Digitale Geschäftsmodelle

# Strähle eröffnet neue Akustikwerkstatt

Anlässlich ihres 111-jährigen Jubiläums am Firmensitz in Waiblingen hat die Strähle Raum-Systeme GmbH eine neue Akustikwerkstatt eröffnet. Diese steht fortan Architekt:innen, Akustikfachleuten, Bauherr:innen und Büronutzenden offen, um Inspirationen für eigene Projekte zu sammeln und auf die jeweilige Unternehmenskultur und Abläufe zugeschnittene Lösungen zu entwickeln. In der neu gestalteten Multispace-Landschaft führt Strähle vor, wie sich unterschiedlich genutzte Bereiche durch gekonnte Platzierung und Dimensionierung von Absorberelementen im Raum akustisch optimieren lassen. Die nutzungsabhängigen Anforderungen an Raumakustik und Schallschutz werden in drei mit unterschiedlichen Oberflächen und Wandaufbauten sowie Simulationstechnik ausgestatteten Räumen vermittelt. »Hier können Besucher die Wirkung von hohem und niedrigem Schallpegel sowie langen und kurzen Nachhallzeiten differenziert wahrnehmen«, sagt Geschäftsführer Paul Strähle. Dabei werde intuitiv erfassbar, wie unangenehm beispielsweise akustisch falsch gestaltete Räume seien und bei welchen Schallschutzwerten und Nachhallzeiten sich je nach Tätigkeit Wohlbefinden einstelle.

www.straehle.de

Bild: Strähle

# Veränderungen bei Interface

Interface, weltweit agierender Hersteller textiler modularer und elastischer Bodenbeläge, richtet zum Start ins neue Kalenderjahr 2023 die Leitung der EMEA-Region (Europa, Naher Osten, Afrika) neu aus. Nils Rödenbeck (oben) wird ab dem 1. Januar 2023 als Vice President & General Manager DACH and UKIME zusätzlich zu seinen bisherigen Aufgaben in Deutschland, Österreich und der Schweiz die Geschäftsentwicklung im Vereinigten Königreich, Irland und dem Nahen Osten gestalten. Yves Bonne (unten), der bisher die Interface Aktivitäten in Nordeuropa lenkte, verantwortet bereits seit dem 1. November 2022 als Vice President & General Manager Northern and Southern Europe zusätzlich den südeuropäischen Markt.

Bilder: Interface

www.interface.com

Anzeige

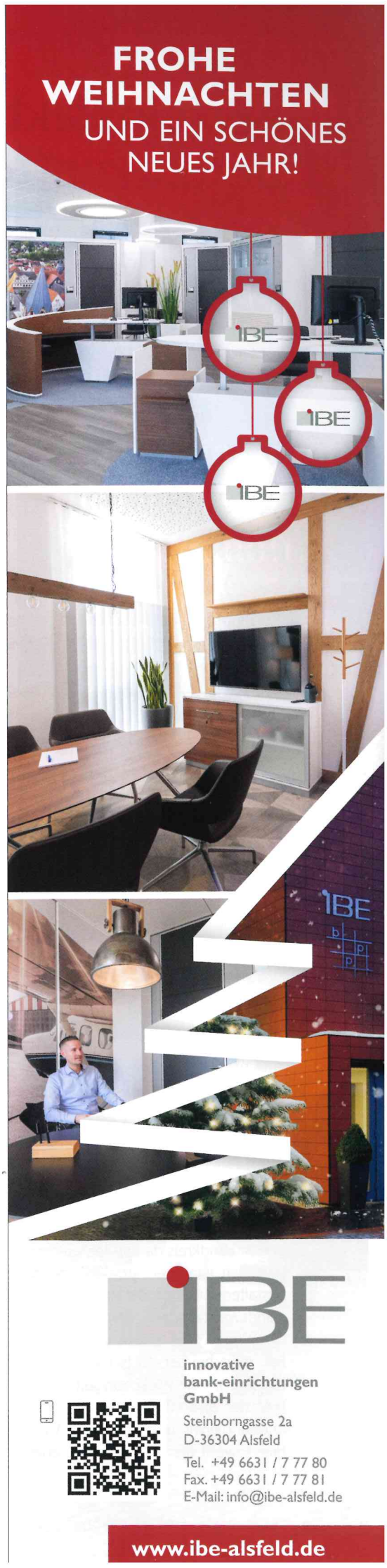

# Bunte neue Arbeitswelt

In der neuen Zentrale der Volksbank Stuttgart eG ist mit Hilfe von Raumkuben und Trennwänden eine rund 18.500 m² große, vielseitige Bürolandschaft entstanden

Zusammenarbeit vereinfachen, Zusammengehörigkeitsgefühl stärken und Wohlbefinden fördern – unter dieser Zielsetzung entwickelten BK2H Architekten für das neue Quartier der Volksbank im Stuttgarter Stadtteil Bad Cannstatt ein flexibles und tätigkeitsbezogenes Raumkonzept, das dem Wunsch nach spontaner Kommunikation ebenso Rechnung trägt wie dem Bedürfnis nach Ruhe und Konzentration.

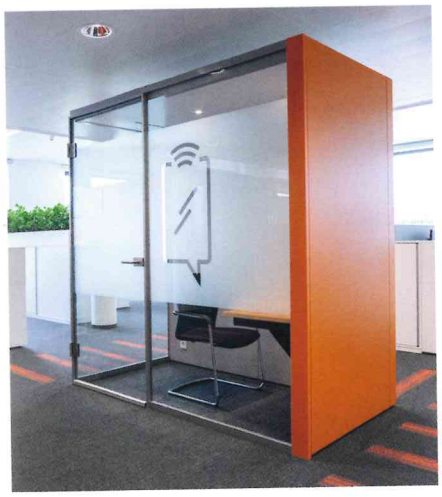

**Beruhigend: Für Telefonate und konzentriertes Arbeiten stehen kleine Kuben bereit**

## Vielseitig

Raum- und Trennwandsysteme unterstützen dieses auf Flexibilität und hochwertige Gestaltung ausgelegte Konzept perfekt. So wurde in den offenen Arbeits- und Kommunikationsbereichen das System Kubus I von Strähle integriert. Ob als Meetingraum für sechs Personen oder als Telefonbox für eine Person – der Kubus I sorgt für Ruhe, ohne die transparente Atmosphäre im Open Space zu beeinträchtigen. Die Mehr-Personen-Kuben sind aus drei Glaswänden mit Ganzglastür und einer Vollwand, die Ein-Personen-Kuben aus zwei Glas- und zwei Vollwänden aufgebaut. Mit einem Bauschalldämmmaß von $R'_W$ = 34 dB ermöglichen sie den Mitarbeitenden konzentriertes Arbeiten und Telefonieren. Gleichzeitig gewährleisten sie, dass die Kolleg:innen im Großraum nicht gestört werden. Durch den Einsatz von mikroperforierten Deckenpaneelen und Wandabsorbern herrscht in den Kuben außerdem eine sehr angenehme Raumakustik.

## Diskret

In der Vorstandsetage gliedert das System 2300 von Strähle die Büroflächen. Das zweischalig aufgebaute, flächenbündig verglaste Trennwandsystem erfüllt die in diesem Bereich aus Gründen der Diskretion höheren Vorgaben an den Schallschutz (bis $R_{w,}P$ = 52 dB). Je nach Raumnutzung wurden Volltüren in Eichenoptik oder Schallschutz-Schiebetüren eingebaut. Für den Sichtschutz wurden die Glaswände teilweise innen mit Folie versehen.

## Farbenreich

Die Kuben und Trennwände sind auch Teil des Wegeleitsystems, das den Mitarbeitenden die Orientierung innerhalb der beiden Gebäude erleichtern soll. Jede Etage ist durch eine eigene Leitfarbe gekennzeichnet, die sich im Bodenbelag, in der Sondermöblierung und in den akustischen Elementen widerspiegelt. Die gewählten Farben Blau, Grün, Orange und Gelb setzen zugleich reizvolle Akzente in der von weißem Arbeitsplatzmobiliar dominierten Bürolandschaft.

www.straehle.de

Bilder: Strähle/Huber Fotodesign

**Transparent: Das System 2300 unterstützt den offenen Charakter der Büroetagen**

Anzeige

TEAM BOX
BY STRÄHLE

ARE YOU READY TO TEAMBOX?

teambox-systems.de